

國立臺灣師範大學緊急應變通報及聯絡圖

教育部校安中心	3343-7855、7856
行政院原子能委員會	0800-088-928
臺北市政府環保局	1999、2720-8889#7254、7264
北區環境事故專業技術小組	8285-6973
臺北市政府勞檢處	0910-922-707

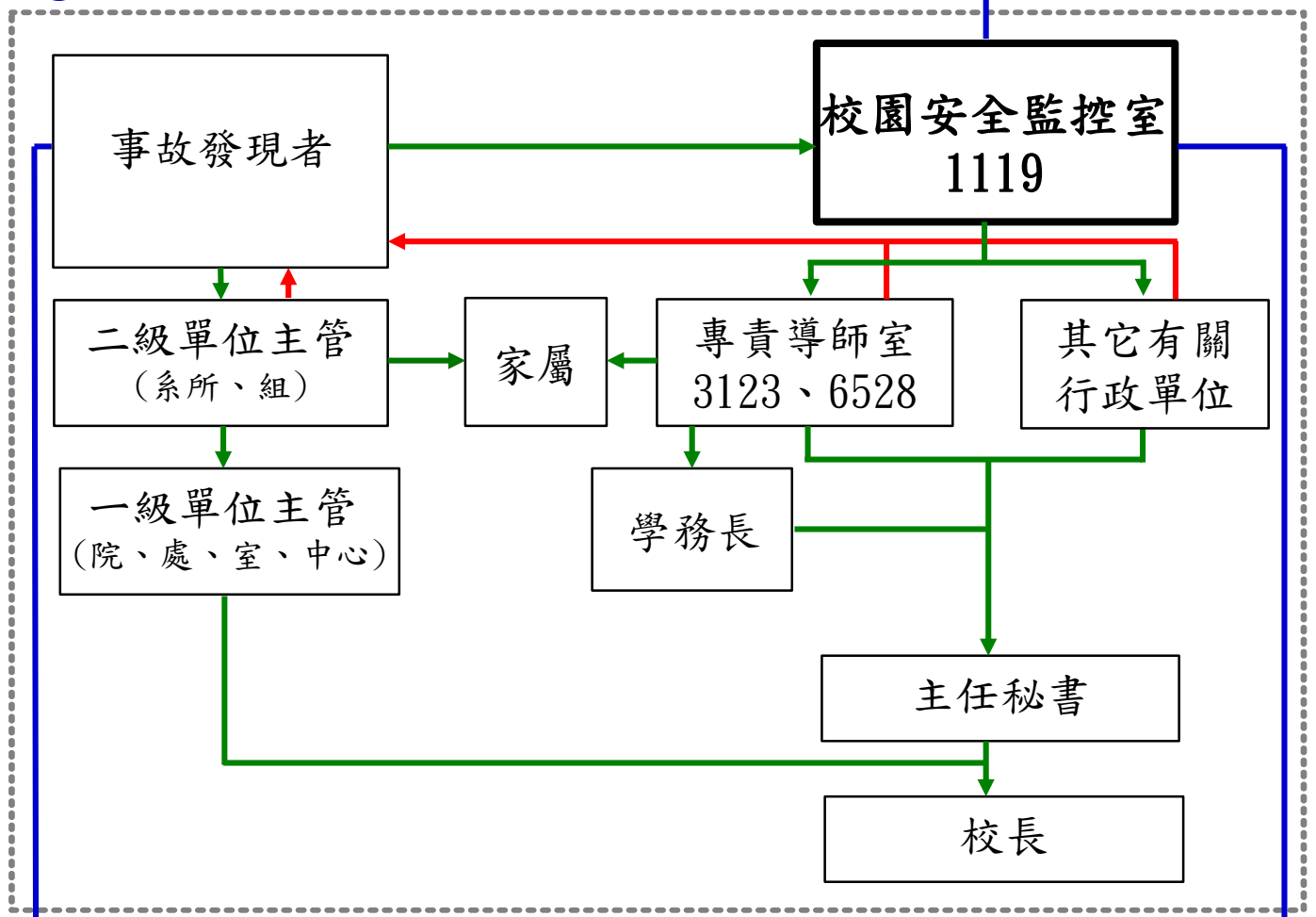

消防局	119
臺大醫院急診室	2312-3456 轉 65651
三軍總醫院(汀州院區)	2365-9055 轉 11306~11308
臺北榮總毒物科	2871-7121、2875-7525

系所名稱： 系所主管姓名： 系所主管電話： 緊急聯絡人姓名： 緊急聯絡人電話：	事故對外通報，上班時間為環境安全衛生中心、非上班時間為監控室： 1. 重大職業災害(死亡、3人以上罹災或1人以上住院)8小時內，通報事發所在地勞檢處。 2. 事故發生地點為游離輻射實驗場所，應立即通報原能會。 3. 事故發生地點為毒化物運作實驗場所，應於事故發生30分鐘內，通報臺北市政府環保局。
---	---

→ 發生事故校內通報
 → 協助處理
 → 對外通報及尋求協助

NTNU Emergency Response Notification and Contact Map

- | | |
|--|----------------------------------|
| 1.) Campus security report center | 1.) 3343-7855 、 7856 |
| 2.) Atomic energy council | 2.) 0800-088-928 |
| 3.) Department of environmental protection | 3.) 1999 、 2720-8889#7254 、 7264 |
| 4.) Northern environmental incidents specialist team | 4.) 8285-6973 |
| 5.) Department of labor | 5.) 0910-922-707 |

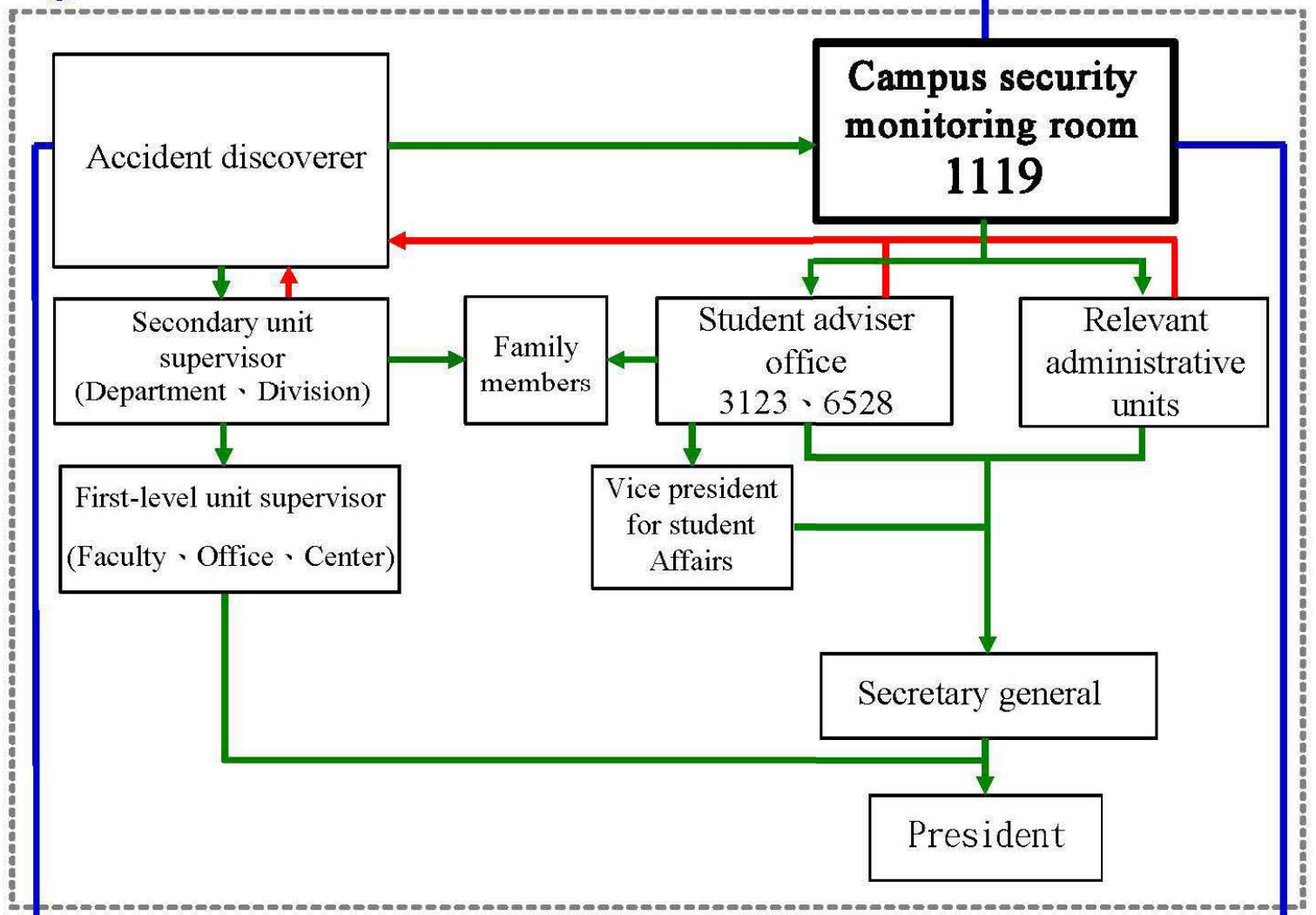

- | | |
|--------------------------------------|-----------------------------|
| 1.) Fire Station | 1.) 119 |
| 2.) NTU Hospital emergency room | 2.) 2312-3456 # 65651 |
| 3.) Tri-Service general hospital | 3.) 2365-9055 # 11306~11308 |
| 4.) Taipei veterans general hospital | 4.) 2871-7121 、 2875-7525 |

Department name : Supervisor name : Supervisor phone : Emergency contact name : Emergency contact phone :	Accident report : During working hours, is EPSC ; Non working hours, is monitoring room : 1. Major Occupational Accidents. 2. The ionizing radiation experiment site is the place where the accident occurred. 3. The poisonous chemical operation experiment site is the place where the accident occurred.
---	--

→ Intramural report
 → Assist
 → External report

國立臺灣師範大學緊急應變通報及聯絡圖(林口校區)

教育部校安中心	3343-7855、7856
新北市政府環保局	1999、0800-066666
北區環境事故專業技術小組	8285-6973
新北市政府勞檢處	2260-0050 (AM9:00-PM6:00) 0963-700-877 (PM6:00-AM9:00)

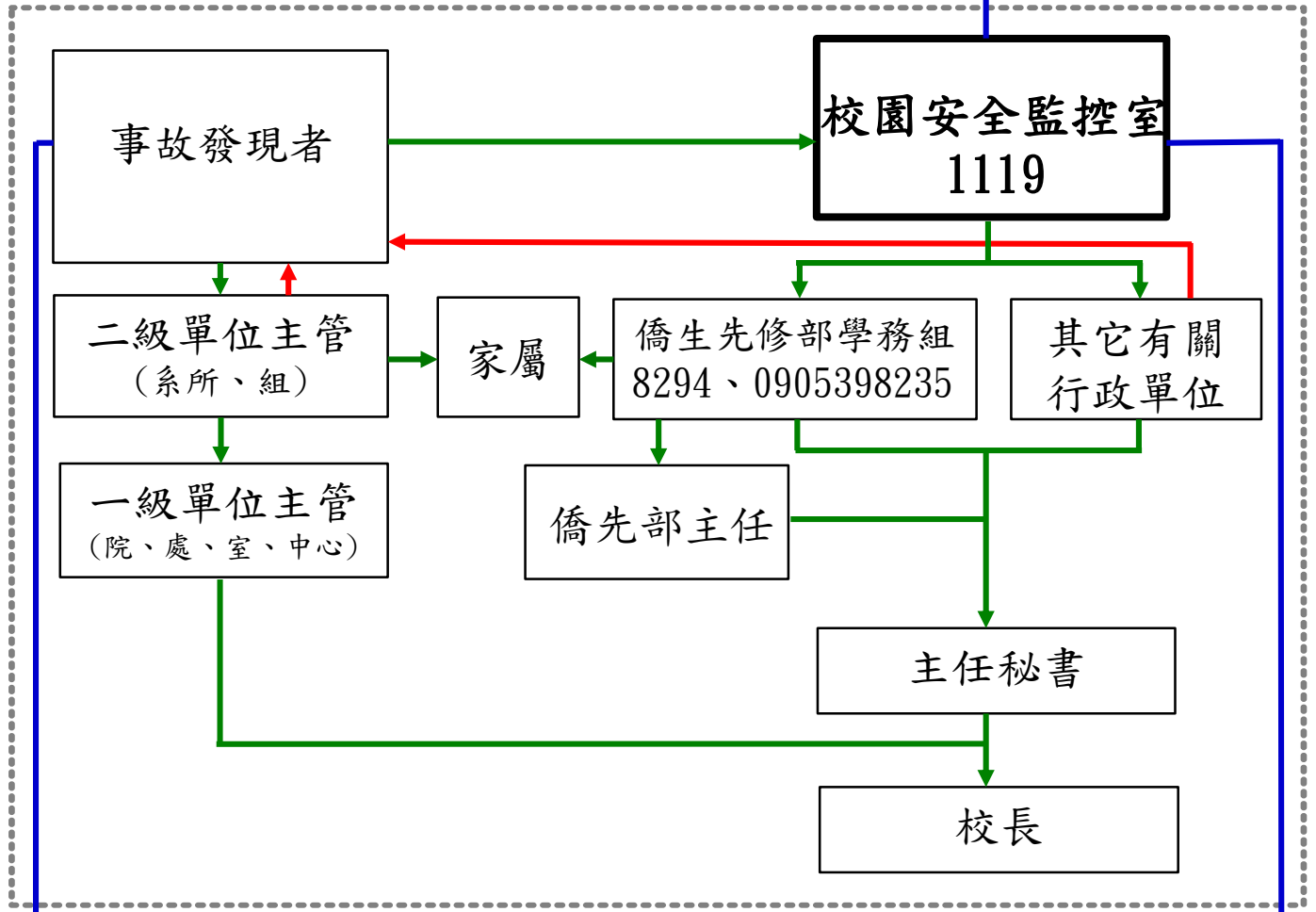

消防局	119
林口長庚醫院	03-3281200轉2143
臺北榮總毒物科	2871-7121、2875-7525

系所名稱：	事故對外通報，上班時間為環境安全衛生中心、非上班時間為監控室： 1. 重大職業災害(死亡、3人以上罹災或1人以上住院)8小時內，通報事發所在地勞檢處。 2. 事故發生地點為游離輻射實驗場所，應立即通報原能會。 3. 事故發生地點為毒化物運作實驗場所，應於事故發生30分鐘內，通報新北市政府環保局。
系所主管姓名：	
系所主管電話：	
緊急聯絡人姓名：	
緊急聯絡人電話：	

→ 發生事故校內通報
 → 協助處理
 → 對外通報及尋求協助

NTNU Emergency Response Notification and Contact Map (Linkuo campus)

- | | |
|--|--|
| 1.) Campus security report center | 1.) 3343-7855 、 7856 |
| 2.) Department of environmental protection | 2.) 1999 、 0800-066666 |
| 3.) Northern environmental incidents specialist team | 3.) 8285-6973
2260-0050 (AM9:00-PM6:00) |
| 4.) Department of labor | 4.) 0963-700-877 (PM6:00-AM9:00) |

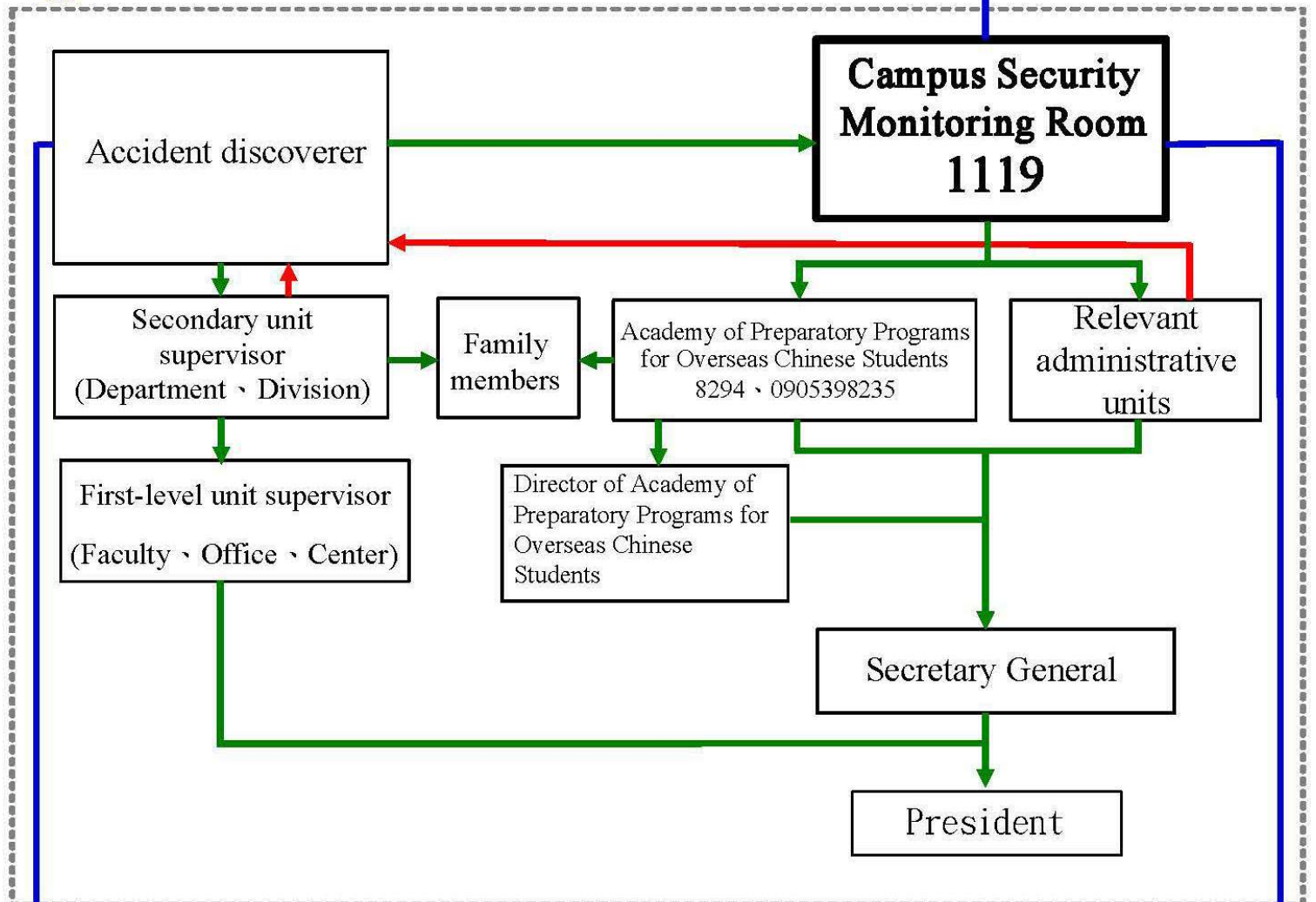

- | | |
|--------------------------------------|---------------------------|
| 1.) Fire Station | 1.) 119 |
| 2.) Linkou chang gung hospital | 2.) 03-3281200 # 2143 |
| 3.) Taipei veterans general hospital | 3.) 2871-7121 、 2875-7525 |

Department name : Supervisor name : Supervisor phone : Emergency contact name : Emergency contact phone :	Accident report : During working hours, is EPSC ; Non working hours, is monitoring room : 1. Major Occupational Accidents. 2. The ionizing radiation experiment site is the place where the accident occurred. 3. The poisonous chemical operation experiment site is the place where the accident occurred.
---	--

→ Intramural report
 → Assist
 → External report